 EGIN 15.07.81

Herrera, Larratxo y Alza se movilizan para conseguir el ambulatorio

SAN SEBASTIAN (EGIN).– Las Asociaciones de Vecinos de Alza, Herrera y Larratxo han convocado reuniones para hoy, mañana y el viernes en las que se tratará sobre las movilizaciones a realizar para conseguir el ambulatorio.

Explican en un comunicado estas asociaciones citadas y las de padres de alumnos de los colegios San José de Calasanz y Oleta, que se encuentran en una fase decisiva para la construcción de este centro sanitario, después de muchos años de lucha.

Señalan también que a raíz del estudio sanitario efectuado sobre la zona, los organismos competentes en el tema, Gobierno vasco, Insalud y Ayuntamiento, se muestran favorables a la construcción del ambulatorio, para lo cual, como ya informamos, se han pedido terrenos municipales donde construirlo, fijando como fecha tope el día 31 de agosto para su inclusión en el presupuesto del 81. "Hoy nos encontramos con que no existen los terrenos que el barrio consiguió con su lucha, debido al plan de remodelación del casco de Alza, que lo destina a frontón. Estamos como cuando empezamos, con el agravante de que sólo tenemos un mes y medio para conseguir unos nuevos terrenos, corriendo con ello el peligro de tener que esperar otros dos años más en esta situación insostenible".

Por todo esto, los vecinos de Alza, Herrera y Larratxo denuncian la actitud del Ayuntamiento al ignorar las aspiraciones de los vecinos expresadas a través de luchas y movilizaciones, elaborando un proyecto sin contar con la opinión del barrio, que excluía el ambulatorio de los terrenos que el mismo alcalde cedió en su día presionado por los vecinos".

La reunión informativa para los vecinos de Alza sobre el tema, será hoy a las ocho de la tarde, en el local de la Asociación.

La de Herrera será también en el local de la Asociación de Vecinos el juves a la misma hora y la de Alza, en las antiguas escuelas también a las ocho.

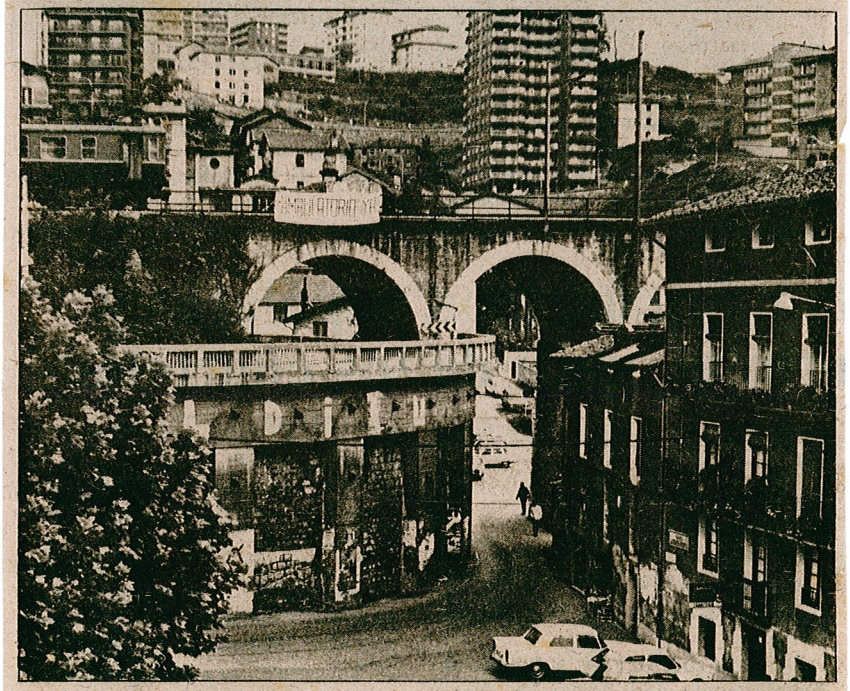

Los vecinos de Alza, Herrera y Larratxo creen que este es un momento decisivo para conseguir el ambulatorio

(Foto Gallego)