

Caseríos de leyenda

Δ 33 85

El paseo por la ruta de los viejos caseríos permite contemplar algunos viejos vestigios de la historia de Altza

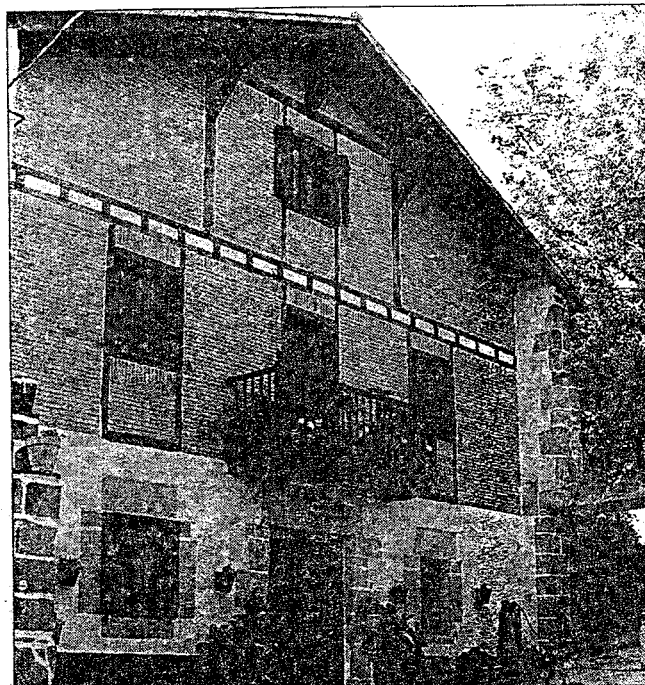
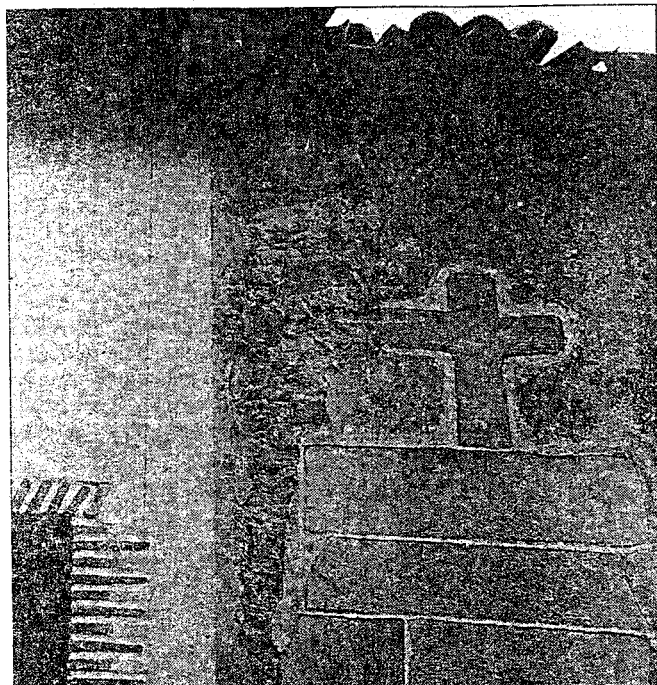

La cruz de piedra recuerda que Pelegrinene fue un lugar de hospedaje para los peregrinos. A la derecha, una imagen de la fachada del caserío

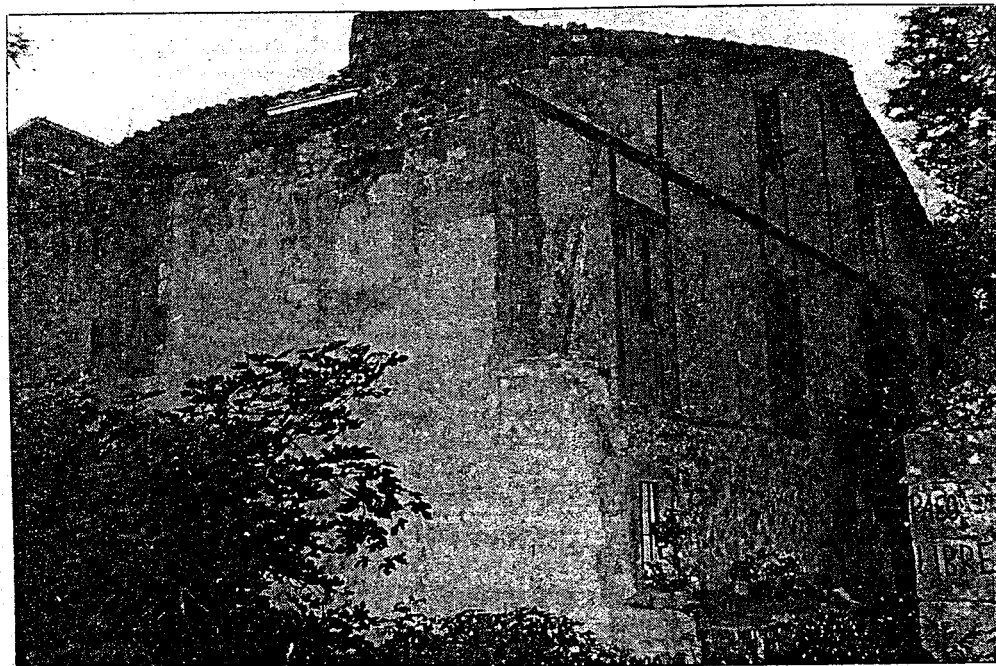

Tomasene conserva parte del muro que lo rodeaba, así como una ventana apuntada en uno de sus laterales

El itinerario, diseñado por la Comisión de Antecedentes Históricos de Altza, recorre varios de los caseríos ubicados en lo que fue el Municipio de Altza hasta la fecha de su anexión, y que en la actualidad corresponde al distrito VII de San Sebastián.

El recorrido, con una duración aproximada de cinco horas, pretende «fomentar el interés de los vecinos hacia el patrimonio histórico cultural de Altza» según indican sus autores. La ruta comienza en el caserío Casares, un edificio barroco del siglo XVIII donde actualmente se ubica la Casa de Cultura. Enfrente, se encuentra el caserío Tomasene, también ca-

sa solar, que conserva parte del muro que lo rodeaba, así como una ventana apuntada y una pequeña cruz. Muy cerca, bajando hacia Herrera, sobre el puerto, se encuentra los restos del caserío Arriaga Zar destruido por un incendio del que se consiguió rescatar el escudo de armas, que se guarda en la Casa de Cultura Casares. A este caserío le pertenece

El otro Altza

En Intxaurreondo, antiguamente perteneciente al Municipio de Altza, se encuentra el caserío Intxaurreondo Zar que dió nombre a este barrio. Construido a mediados del siglo XVII fue declarado monumento nacional en 1964. Después se prosigue la ruta hasta el Alto de Miracruz donde se encuentra el caserío Parada. Su construcción se inició en 1885 y aquí residió el escritor catalán Jacinto Verdaguer. En su fachada se puede apreciar un escudo que representa un árbol con dos lobos atravesados.

El itinerario prosigue por el caserío Mendiola y continúa hasta Moneda cuyo escudo de armas se encuentra en el paque del reloj de Ategorrieta.

la pequeña casa que había junto a la parada de autobús de Roteta y que en realidad es un Karobi, un horno de cal.

Desde Casares y siguiendo la calle hacia Molinao hasta pasar el transformador, se encuentra el antiguo camino que iba de Donostia a Rentería. Enfrente están los restos del caserío Eguzkitza. Subiendo por la carretera de Al-